

O **Sparta Renda** é um fundo de Renda Fixa com perfil pós-fixado que investe em grandes projetos de infraestrutura. Sua meta de retorno é de CDI+0,5% a.a. com intenção de distribuições mensais de 100% do CDI<sup>1</sup>, além de ser isento de IR para pessoas físicas. O pagamento da renda é feito todo dia 15 do mês.

## RENTABILIDADE

	Mês	Ano	12m	Início	PL*	PL 12m*
Sparta Debêntures Renda	0,8%	3,8%	13,0%	28,0%	221,8	119,5
<b>% CDI</b>	<b>73%</b>	<b>66%</b>	<b>88%</b>	<b>92%</b>		
CDI	1,1%	5,7%	14,8%	30,4%		



\*(R\$ MM)

Data de Início: 01/04/2024

Data Referência: 29/05/2026

	JAN	FEV	MAR	ABR	MAI	JUN	JUL	AGO	SET	OUT	NOV	DEZ	ANO
2024				0,50%	0,86%	0,66%	1,19%	1,04%	1,04%	0,86%	0,27%	0,61%	7,26%
<b>% CDI</b>				<b>59%</b>	<b>103%</b>	<b>83%</b>	<b>131%</b>	<b>120%</b>	<b>125%</b>	<b>93%</b>	<b>34%</b>	<b>66%</b>	<b>91%</b>
2025	1,04%	1,17%	1,05%	1,26%	1,01%	1,44%	1,27%	1,66%	1,82%	0,47%	0,96%	0,95%	15,04%
<b>% CDI</b>	<b>103%</b>	<b>119%</b>	<b>109%</b>	<b>119%</b>	<b>89%</b>	<b>131%</b>	<b>100%</b>	<b>143%</b>	<b>149%</b>	<b>37%</b>	<b>91%</b>	<b>78%</b>	<b>105%</b>
2026	1,77%	0,73%	0,32%	0,11%	0,79%								3,76%
<b>% CDI</b>	<b>152%</b>	<b>73%</b>	<b>26%</b>	<b>10%</b>	<b>73%</b>								<b>66%</b>

## DESEMPENHO DESDE O INÍCIO

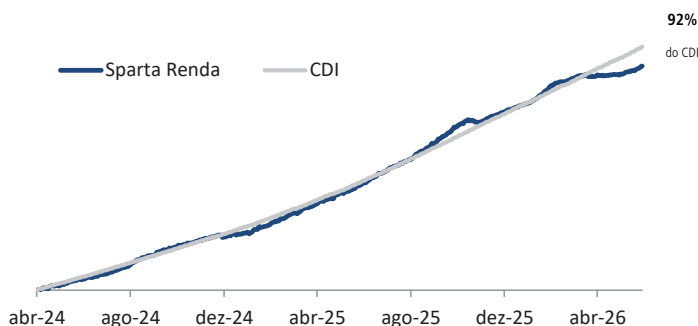

## CARTA MENSAL

Acesse nossa [Carta Mensal](#) para obter mais informações sobre o mercado de crédito, bem como seus impactos e perspectivas para as nossas estratégias.

## ALGUMAS EMPRESAS INVESTIDAS



## DADOS ESTATÍSTICOS

### Desempenho (12m)

Volatilidade	0,9%
Sharpe	-

### Carteira

Emissores	214
Maior Posição	2,7%
Caixa	26,5%
Carrego Fundo	0,2%
Duration Fundo	3,0

## ALOCAÇÃO POR INSTRUMENTO

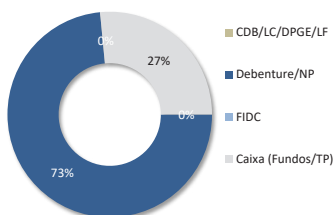

## ALOCAÇÃO POR RISCO

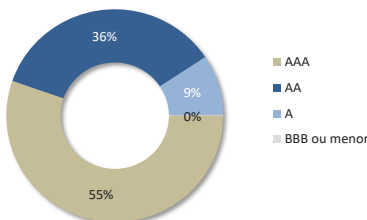

## EMISSORES POR SETOR

Agro	2%
Caixa	27%
Concessões	0%
Energia	44%
Estruturados	0%
Indústrias	0%
Materiais Básicos	1%
Logística	1%
Óleo e Gás	6%
Papel e Celulose	0%
Patrimonial	0%
Saneamento	4%
Siderurgia e Mineração	0%
Telecom	4%
Transportes	12%

## CARACTERÍSTICAS

<b>Categoria Anbima:</b>	Renda Fixa Duração Livre Crédito Livre
<b>Código Anbima:</b>	F0000751261
<b>Taxa de Administração<sup>1</sup>:</b>	1,0% a.a.
<b>Taxa de Performance:</b>	Não há
<b>Data de Início:</b>	01/04/2024
<b>Regime de Tributação:</b>	Isento de IR para Pessoas Físicas (Lei 12.431)

## INFORMAÇÕES PARA RESGATE

<b>Carência:</b>	Não há
<b>Resgate Mínimo:</b>	R\$ 100
<b>Saldo Mínimo de Permanência:</b>	R\$ 100
<b>Horário para Aviso de Resgate:</b>	14h30
<b>Cotização:</b>	D+90
<b>Pagamento:</b>	D+1 da cotização

## INFORMAÇÕES PARA APLICAÇÃO

<b>Aplicação Inicial Mínima:</b>	R\$ 1.000
<b>Aplicação Adicional Mínima:</b>	R\$ 100
<b>Cotização Aplicação:</b>	D+1
<b>Horário para Aplicação:</b>	14h
<b>Razão Social:</b>	Sparta Renda FIF-Infra RF RL
<b>CNPJ:</b>	54.426.679/0001-04
<b>Banco:</b>	BNY Mellon (017)
<b>Agência:</b>	001
<b>Conta Corrente:</b>	6487-4

## Objetivo do Fundo e Público Alvo

O fundo é destinado a investidores em geral que buscam superar a rentabilidade do CDI.

## Política de Investimento

A classe tem por objetivo investir em ativos de renda fixa e cotas de fundos de investimento de renda fixa ou direitos creditórios, com perfil pós-fixado, pré-fixado ou indexado à índice de preços, podendo utilizar instrumentos que resultem em troca de indexador. Parte relevante dos recursos pode ser aplicada em Ativos de Infraestrutura. O restante dos recursos pode ser investido em ativos de renda fixa em geral ou cotas de fundos.

Administrador



Auditor



Rentabilidade passada não representa garantia de resultados futuros. Leia o regulamento, o formulário de informações complementares e a lâmina de informações essenciais antes de investir. O regulamento, o formulário de informações complementares e a lâmina de informações essenciais encontram-se disponíveis no site do Administrador e do Gestor. Fundos de investimento não contam com garantia do administrador do fundo, do gestor da carteira, de qualquer mecanismo de seguro ou do Fundo Garantidor de Créditos - FGC. As rentabilidades divulgadas são líquidas das taxas de administração, mas não são líquidas de impostos. As estratégias de investimento do fundo podem resultar em significativas perdas patrimoniais para seus cotistas. Este material foi preparado pela Sparta com caráter meramente informativo, para dar transparência sobre o produto em questão. As posições e demais informações apresentadas neste material podem ser alteradas sem aviso prévio. Notas: <sup>1</sup>O Fundo paga 100% do CDI todo dia 15 do mês, ou o próximo dia útil, através de resgate compulsório. 1) A taxa de administração máxima é de 1,15% a.a., e a diferença para a taxa de administração mínima será aplicável quando o fundo investir em cotas de outros fundos sob gestão da Sparta. 2) Os logos das empresas investidas foram utilizados como mera ilustração, podendo ser marca registrada de cada empresa. 3) A meta de retorno é uma estimativa da Sparta do nível de retorno que pode ser esperado, com bases razoáveis e em condições normais, e que será perseguida pela equipe de gestão, não se tratando de nenhuma garantia de retorno. Administrador/Distribuidor: BNY Mellon Serviços Financeiros DTVM S.A., CNPJ 02.201.501/0001-61, Av. República do Chile, 330, Torre Oeste – 14.o andar, Rio de Janeiro – RJ, CEP 20031-170, www.bny.com SAC: sac@bny.com.br ou (21) 3219-2600. Ouvidoria: ouvidoria@bnymellon.com.br ou 0800-7253219. Gestor: Sparta Administradora de Recursos Ltda., CNPJ 72.745.714/0001-30, R. Fidêncio Ramos, 213 – Cj. 61, São Paulo – SP, CEP 04551-010, Tel: (11) 5054-4700, contato@sparta.com.br, www.sparta.com.br.